

AHORA LA MONEDA DE \$10 ES

LA MÁS CHICA

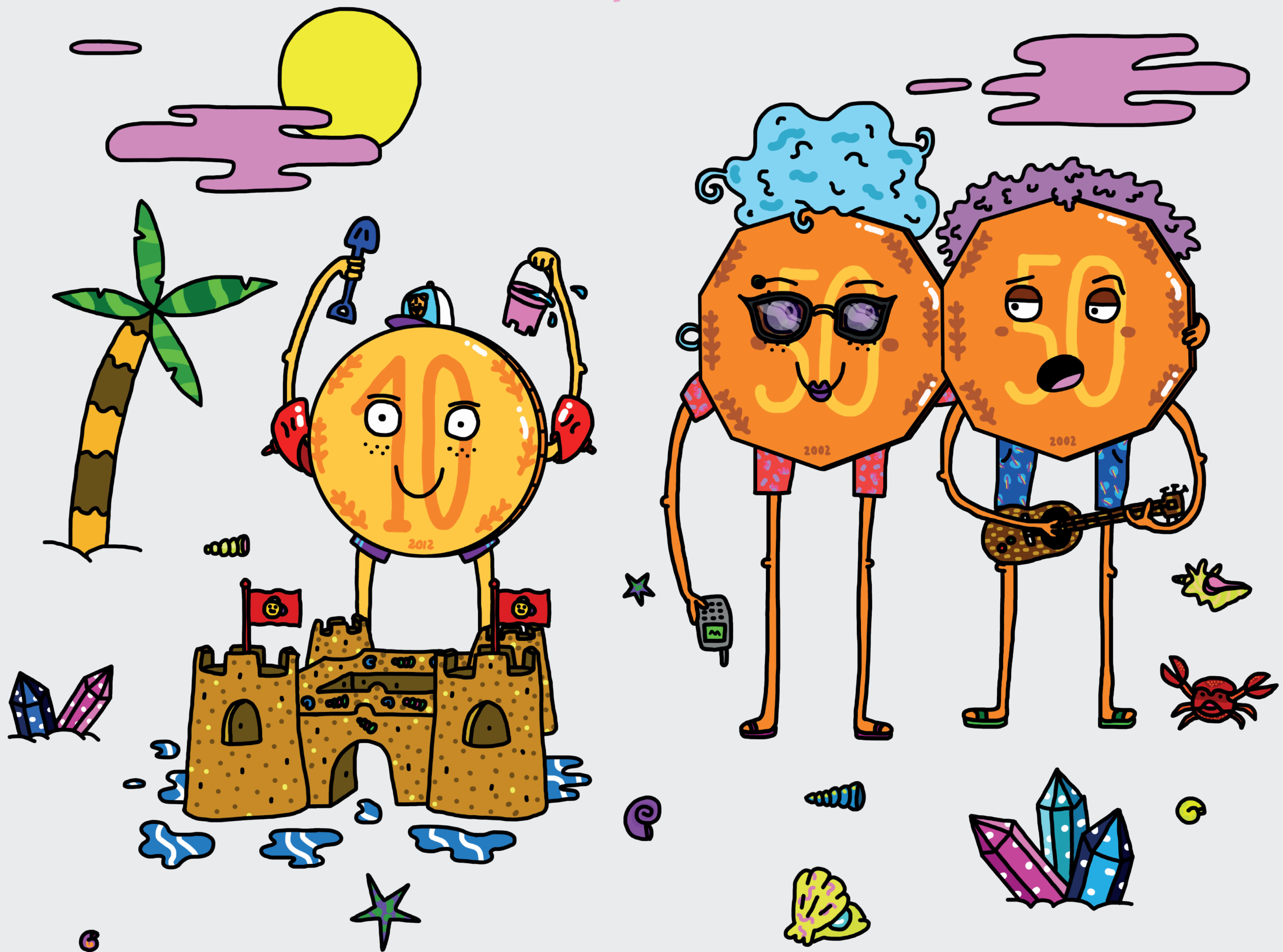

Desde el primero de noviembre las monedas de \$1 y \$5 dejarán de emitirse, dando paso al redondeo en el valor total de tu cuenta.

Si el valor total termina de \$1 a \$5 se redondeará para abajo.

\$785 = \$780

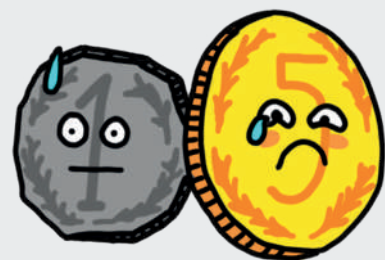

Si el valor total termina de \$6 a \$9 se redondeará para arriba.

\$786 = \$790

La regla de redondeo se aplica a pagos en efectivo, pero no a pagos con cheques, tarjetas, transferencias u otros medios electrónicos.

Infórmate más en www.redondea.cl



BANCO CENTRAL DE CHILE